

Creswell Middle School

Incoming 6th grade Parent/Guardian Information Night

May 26, 2026 6:00PM-7:00 PM CMS Cafeteria

PLEASE BRING THIS SHEET WITH YOU

All Parents/Guardians start together in CMS Cafeteria

5:50 PM-Front doors will open

6:00 PM-Parents/Guardians in CMS Cafeteria for general Welcome/Introductions/Directions/Master Schedule/Input Forms. If you need Spanish translation, please sit at the designated table.

Parents/Guardians will rotate between classrooms and topics by their student's last name:

A-H is Group #1 and starts with Mr. Anderson/Ms. Brown in room 203

I-P is Group #2 and starts with Mr. DDA/Mr. Cardwell in 403

Q-Z is Group #3 and starts with Mrs. Reed/Mrs. Moore in 302

Each group will rotate in order (Group 1 goes to 2, 2 goes to 3, 3 goes to 1)

6:15-6:25 PM 1st Rotation

6:30-6:40 PM 2nd Rotation

6:45-6:55 PM 3rd Rotation

6:55PM-7:00 PM Open Areas (if you want)

- Parent Square/CMS Cheer-Mrs. Scovil in CMS cafeteria
- CMS Athletics-Sign up on tables in cafeteria; get physical form
- Band/Choir-Mr. Telfer in Music Room 407
- Special Education/Learning Center-Mrs. Holst Room 202

Creswell Middle 2026-2027
Recommended 6th Grade Supply List

- One pair of cheap wired earbuds/headphones (for Chromebook)
- Lunchbox/bag with your name on it (if bringing home lunch)
- One box of sharpened pencils
- One box of blue pens
- One non-battery personal pencil sharpener
- One 16 count package of colored pencils
- One package of highlighters
- One package of pencil eraser toppers
- One ruler
- One spiral notebook (math)
- Three composition notebooks (reading, writing, science)
- One refillable water bottle with your name on it
- PE shoes, appropriate PE attire, and deodorant (kept in your locker)
- For female students-We recommend a small bag with personal feminine hygiene supplies (to keep in locker just in case)
- Recommended: A charging cord that works with your school Chromebook to keep at home in case you take your device to work on homework.

*Students are encouraged to bring a small snack daily and leave it in their locker to eat at their nutrition break.

All students should pay their Student Body Fee of \$45 as soon as possible. This covers the following:

1. School-wide Binder
2. Pencil Pouch
3. School-wide dividers/folders for binder
4. 2 pencils
5. Weekly Planner Sheet
6. Lined Paper
7. Student Body Card
8. Discounts to some school events and field trips



Last revised: 5/5/26 JJ

Escuela Secundaria Creswell

Noche informativa para padres/tutores de alumnos que ingresan a sexto grado

26 de mayo de 2026, de 6:00 a 7:00 pm, Cafetería de CMS
POR FAVOR, TRAIGA ESTA HOJA CONSIGO

Todos los padres/tutores comienzan juntos en la cafetería de CMS.

5:50 pm - Las puertas principales se abrirán.

6:00 pm - Padres/tutores reunirse en la cafetería de CMS para la bienvenida general/presentaciones/direcciones/horario general/formularios de ingreso . Si usted necesita traducción en español, por favor, siéntese en la mesa designada.

Los padres/tutores irán rotando entre las aulas y los temas según el apellido de su hijo/a:

A-H es el Grupo #1 y comienza con el Sr. Anderson/la Sra. Brown en el aula 203.

I-P es el Grupo #2 y comienza con el Sr. DDA/Sr. Cardwell en el aula 403.

Q-Z es el Grupo #3 y comienza con la Sra. Reed/Sra. Moore en el aula 302.

Cada grupo rotará en orden (el grupo 1 pasa al 2, el 2 al 3 y el 3 al 1).

6:15-6:25 pm 1.^a rotación

6:30-6:40 pm 2.^a rotación

6:45-6:55 pm 3.^a rotación

6:55 pm-7:00 pm Zonas abiertas (si lo desea)

- Parent Square/Animadora de CMS - Sra. Scovil en la cafetería de CMS
- Deportes de CMS: Inscríbese en las mesas de la cafetería; obtenga su forma física.
- Banda/Coro: Sr. Telfer en el aula de música 407
- Centro de Educación Especial/Aprendizaje - Sra. Holst, aula 202

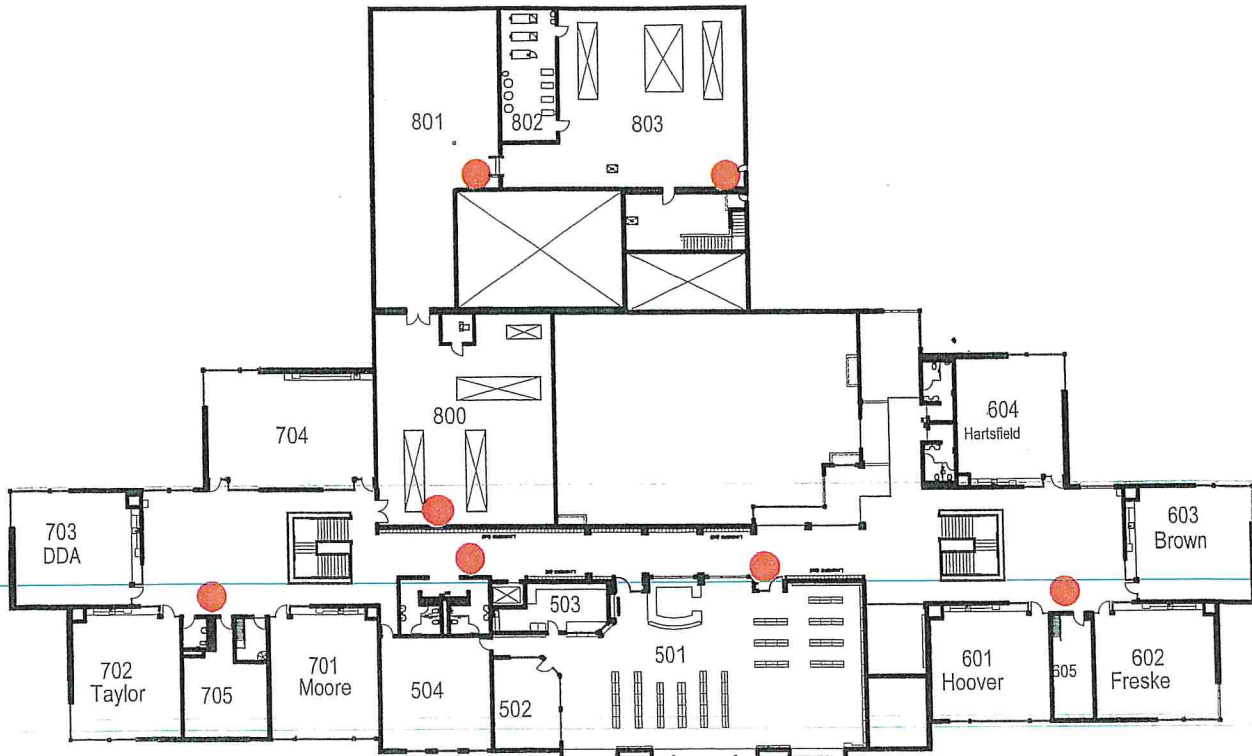

2nd FLOOR

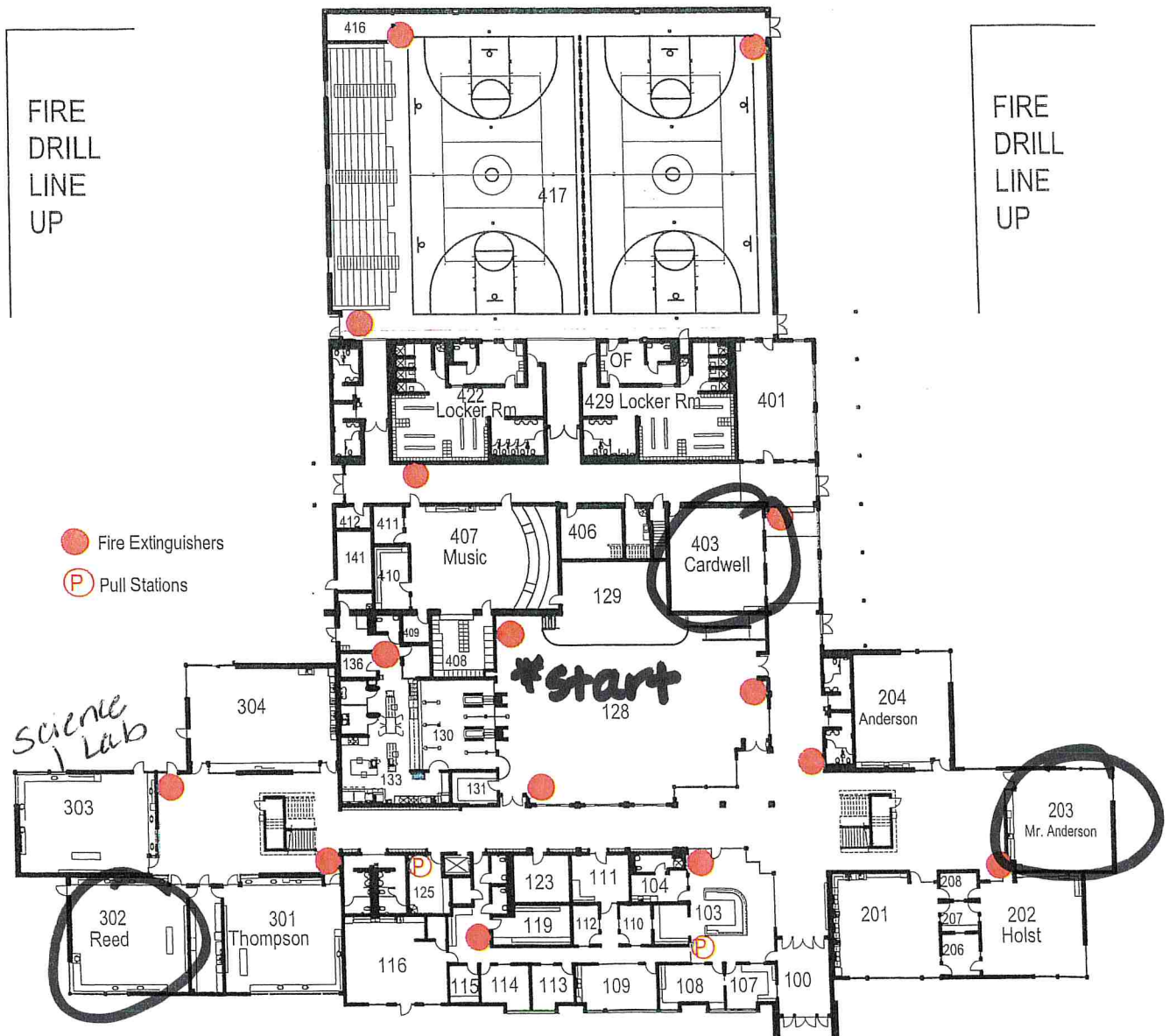

Escuela Secundaria Creswell 2026-2027

Lista de útiles escolares recomendados para sexto grado

- Un par de audífonos con o sin cable baratos (para Chromebook)
- Lonchera/bolsa con tu nombre (si traes el almuerzo de la casa)
- Una caja de lápices con punta
- Una caja de bolígrafos azules
- Una sacapunta personal que no tenga baterías
- Un paquete de 16 lápices de colores
- Un paquete de marcadores fluorescentes
- Un paquete de borradores para poner en los lápices
- Una regla
- Un cuaderno de espiral (matemáticas)
- Tres cuadernos de composición (lectura, escritura, ciencias)
- Una botella de agua reutilizable con tu nombre impreso.
- Zapatos de deporte, ropa deportiva adecuada y desodorante (guardado en tu casillero).
- Para las estudiantes, recomendamos llevar una pequeña bolsa con artículos de higiene femenina personal (para guardar en el casillero por si acaso).
- Recomendado: Un cable de carga compatible con tu Chromebook escolar para tener en casa por si necesitas llevarte el dispositivo al trabajo para hacer los deberes.

Se anima a los estudiantes a traer un pequeño refrigerio todos los días y dejarlo en su casillero para comerlo durante su descanso.

Todos los estudiantes deben pagar su cuota estudiantil de \$45 lo antes posible. Esta cuota cubre lo siguiente:

1. Carpeta para toda la escuela
2. Estuche para lápices
3. Separadores/carpetas para la carpeta de anillos de toda la escuela
4. 2 lápices
5. Hoja de planificación semanal
6. Papel rayado
7. Tarjeta de estudiante
8. Descuentos en algunos eventos escolares y excursiones.

Última revisión: 5/5/26 JJ

